

# BAB I PROFIL DESA



## DESA BABAKANMULYA KECAMATAN CIGUGUR KABUPATEN KUNINGAN

Jalan Desa Babakanmulya Dusun Cirabak Rt 011 Rw 04Kecamatan Cigugur  
Kabupaten Kuningan-45552

Website: [desa-babakanmulya-cigugur.kuningankab.go.id](http://desa-babakanmulya-cigugur.kuningankab.go.id)

### LEGENDA DAN SEJARAH DESA

#### a. Legenda Desa

Desa Babakanmulya adalah sebuah Desa di ujung Barat Kabupaten Kuningan, yang merupakan Desa hasil pemekaran dari Desa Puncak Kecamatan Cigugur Kabupaten Kuningan pada Tahun 1984.

Berawal dari keinginan Masyarakat yang ingin mendapatkan pelayanan yang prima dari Pemerintah yang lebih dekat, efektif dan efisien maka pada Tahun 1984 dibentuklah Panitia Pemekaran Desa dan pada waktu itu juga langsung mengajukan permohonan pemekaran Desa kepada Pemerintah Kabupaten.

Dengan melewati beberapa hal/ proses pemekaran yang sesuai dengan aturan Hukum yang berlaku dari mulai penentuan nama Desa, pembagian Wilayah, pembagian kekayaan Desa, dll. Akhirnya pada Bulan Agustus 1984 Babakanmulya resmi menjadi Desa sesuai dengan Peraturan Daerah Tentang Pembentukan Desa – Desa baru hasil Pemekaran Desa di Kabupaten Kuningan.

#### b. Sejarah Desa

NAMA	JABATAN	ALAMAT	MASA BAKTI
KUSWA	Pjs Kepala Desa	Ciwuni Desa Puncak	1984 - 1986
TARJA	Kepala Desa	Dusun Tarikolot	1986 - 1994
JAENI	Kepala Desa	Dusun Parenca	1994 - 2002
ERO KOMBARA	Kepala Desa	Dusun Tarikolot	2002 - 2008
ENGKOS KOSTAMAN	Kepala Desa	Dusun Cirabak	2008 - 2014
ASJU	Pjs Kepala Desa	Dusun Tarikolot	2014
UTARI	Pjs Kepala Desa	Kelurahan Sukamulya	2015
OBAN SUBARI	Kepala Desa	Dusun Parenca	2016-2021

## I. KONDISI UMUM DESA

### a. Kondisi Geografis dan Demografi

Desa Babakanmulya adalah salah satu Desa di Kecamatan Cigugur yang mempunyai luas Wilayah **221.686 Ha**. Jumlah Penduduk Desa Babakanmulya sebanyak **3149** jiwa yang terdiri dari **1637** Laki –laki dan **1512** perempuan dengan jumlah kepala keluarga sebanyak **935** KK dengan presentse **26 %** dari jumlah keluarga yang ada di Desa Babakanmulya.

Batas – batas administratif Pemerintahan Desa Babakanmulya Kecamatan Cigugur sebagai berikut ;

- Sebeah Utara : Desa cisantana
- Sebelah Timur : Desa Cileuleuy
- Sebelah Selatan : Desa Puncak
- Sebelah Barat : Gunung Ciremai (TNGC)

Dilihat dari topografi dan kontur tanah, Desa Babakanmulya Kecamatan Cigugur secara umum berupa Pesawahan dan Perbukitan yang berada pada ketinggian antara **500 M s/d 700 M** diatas permukaan laut dengan suhu rata – rata bekisar antara **18<sup>o</sup> s/d 32<sup>o</sup> C**, dengan kordinat -6.969553,108.438341/ 6<sup>o</sup>58'10.4"108<sup>o</sup>26'18.0"E

Desa Babakanmulya terdiri dari 3 (Tiga) Dusun, 6 (Enam) RW dan 18 (Delapan belas ) RT. Orbitasi dan waktu tempuh dari Ibu Kota Kabupaten 7 Km dengan waktu tempuh 30 menit.

### b. Mata pencaharian

Mata pencaharian penduduk Desa Babakanmulya Kecamatan Cigugur meliputi :

- Mengurus Rumah Tangga : 805 orang
- Pelajar/Mahasiswa : 375 orang
- Petani : 225 orang
- Buruh Harian Lepas : 96 orang
- Buruh Tani/Perkebunan : 1235 orang
- Pedagang : 86 orang
- PNS : 31 orang
- Sopir : 11 orang
- Pensiunan : 13 orang
- TNI/Polri : \_ orang
- Karyawan Swasta : 80 orang
- Wiraswsata : 491 orang
- Wirausaha Lainnya : 403 orang

### c. Sarana Pendidikan

Sarana Pendidikan umum terdapat di Desa Babakanmulya Kecamatan Cigugur meliputi :

- Taman Kanak – kanak/ PAUD : 3 buah
- Sekolah Dasar (SD) : 2 buah
- SLTP/MTs : \_ buah
- SLTA/SMK : \_ buah

Sedangkan jumlah tenaga pengajar terdiri dari :

- Taman Kanak – kanak : 7 orang
- Sekolah Dasar (SD) : 25 orang
- SLTP/MTs : \_ orang
- SLTA/SMK : \_ orang

### d. Sarana Kesehatan

Sarana kesehatan yang ada di Desa Babakanmulya meliputi :

- Puskesmas : \_ buah
- Puskesmas Pembantu : \_ buah
- Polides : 1 buah
- Balai Pengobatan/Klinik : \_ buah
- Dokter Umum : \_ orang
- Posyandu : 3 buah
- Pos KB Desa : \_ buah
- Bidan : 1 orang
- Petugas Gizi Keliling : \_ orang
- Dukun Bayi Terlatih : \_ orang

### e. Sarana dan Prasarana Ekonomi

- Bank : \_ buah
- Koperasi Unit Desa (KUD) : \_ buah
- Pasar : \_ buah
- BUMDES : \_ buah
- Industri Rumah Tangga : 2 buah
- Perusahaan kecil : \_ buah
- Perusahaan Sedang : \_ buah
- Perusahaan Besar : \_ buah

## 2. SOTK DESA

Desa Babakanmulya menganut Sistem Kelembagaan Pemerintah Desa dengan Pola Minimal, selengkapanya sebagai berikut:

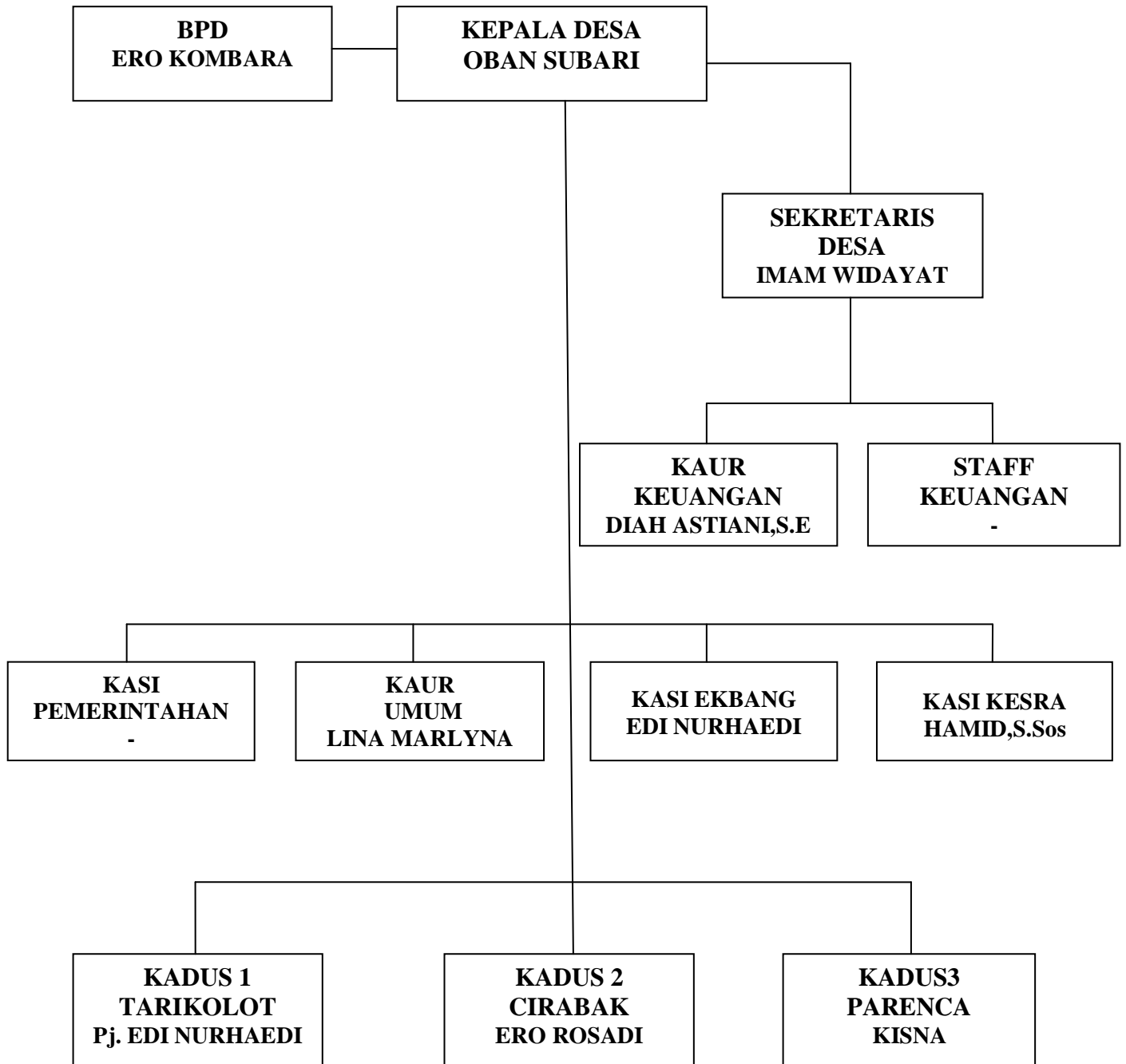

### **3. MASALAH YANG DIHADAPI DESA**

**Berdasarkan penjarangan masalah yang dilakukan setiap Dusun didapati masalah sebagai berikut :**

#### **4.1. Bidang Pemerintahan Umum**

- a. SDM Pemerintahan masih kurang
- b. Sarana dan Prasarana Pemerintahan belum lengkap
- c. Administrasi Pemerintahan belum tertata rapih
- d. Pelayanan Masyarakat belum optimal

#### **4.2. Bidang Pendidikan**

- a. Kondisi sarana dan prasarana Pendidikan masih kurang
- b. Pemahaman nilai-nilai Keagamaan pada peserta didik perlu ditingkatkan
- c. Belum mempunyai gedung perpustakaan yang refresentatif
- d. Masih ada anak putus sekolah

#### **4.3. Bidang Kesehatan**

- a. Masih terdapat angka kematian Ibu dan Bayi
- b. Belum mempunyai gedung Poskesdes Desa yang refresentatif
- c. Prilaku Budaya Hidup bersih dan sehat masyarakat belum berkembang dengan baik
- d. Kurangnya Kesejahteraan Kader Posyandu
- e. Gedung Posyandu belum ada di tiap Dusun
- f. Sarana dan Prasarana belum memadai

#### **4.4. Bidang Lingkungan Hidup**

- a. Belum Terintegrasinya Pengelolaan Sumber Daya Alam dan Lingkungan Hidup
- b. Belum optimalnya penanganan persampahan

#### **4.5. Bidang Pekerjaan Umum**

- a. Tingkat Kerusakan Jalan dan Jembatan masih tinggi
- b. Tingginya Kerusakan Jalur Irigasi
- c. Rendahnya Cakupan Penyediaan Air Minum dan Sanitasi pemukiman
- d. Belum Terintegrasinya kordinasi penataan ruang
- e. Masih terdapat rumah tidak layak huni

#### **4.6. Bidang Kepemudaan Dan Olah Raga**

- a. Terbatasnya sarana dan prasarana aktivitas generasi muda
- b. Belum optimalnya Pembinaan kepemudaan
- c. Terbatasnya ketersediaan sarana prasarana Olah Raga

#### **4.7. Bidang Koperasi Dan Usaha Kecil Menengah**

- a. Rendahnya tingkat partisipasi pengembangan kegiatan usaha koperasi
- b. Rendahnya SDM akses pasar pengguna teknologi tepat guna dan akses permodalan
- c. Rendahnya daya saing Produksi Koperasi dan UMKM

#### **4.8. Bidang Kependudukan**

- a. Kepemilikan dokumen Kependudukan masih rendah
- b. Database dan informasi Kependudukan belum lengkap dan akurat

#### **4.9. Bidang Ketenaga Kerjaan**

- a. Masih adanya pengangguran
- b. Rendahnya kualitas Tenaga Kerja

#### **4.10. Bidang Keluarga Berencana dan Keluarga Sejahtera**

- a. Masih rendahnya akses layanan KB
- b. Ketahanan Keluarga dan pengembangan kesejahteraan keluarga belum optimal

#### **4.11. Bidang Komunikasi dan Informasi**

- a. Minimnya infrastruktur dibidang layanan komunikasi dan informatika
- b. Rendahnya pemanfaatan IPTEK oleh Masyarakat

#### **4.12. Bidang Pertanahan**

- a. Rendahnya kepemilikan sertifikat tanah oleh Masyarakat
- b. Belum efektifnya koordinasi dalam pembebasan tanah untuk kepentingan umum

#### **4.13. Bidang Pemberdayaan Masyarakat dan Desa**

- a. Kapasitas SDM dan Kelembagaan Desa masih rendah
- b. Partisipasi Masyarakat dalam Pembangunan Desa belum optimal
- c. Pemberdayaan ekonomi Masyarakat Desa belum optimal

#### **4.14. Bidang Sosial**

- a. Penanggulangan masalah dan pemberdayaan potensi sumber kesejahteraan Sosial belum optimal
- b. kompetensi SDM / Lembaga potensi sumber kesejahteraan sosial (PSKS) dalam penanganan masalah sosial
- c. Belum terintegrasinya penanggulangan kemiskinan
- d. Masih terdapat penduduk / KK miskin
- e. Belum optimalnya pencegahan dan penanggulangan bencana

#### **4.15. Bidang Kebudayaan**

- a. Rendahnya apresiasi dan perlindungan terhadap budaya lokal
- b. Kuatnya pengaruh Budaya asing kepada generasi muda
- c. Terbatasnya sarana dan prasarana bagi pengembangan Seni dan

Budaya

Masyarakat

#### **4.16. Bidang Kearsipan**

- a. Terbatasnya Sarana Prasarana dan Manajemen Kearsipan
- b. Rendahnya pemahaman Aparatur tentang pentingnya arsip

#### **4.17. Bidang Perpustakaan**

- a. Belum adanya Sarana Prasarana pengelolaan Perpustakaan
- b. Terbatasnya Taman Baca Masyarakat

#### **4.18. Bidang Pertanian**

- a. Kualitas SDM dan kelembagaan Pertanian masih lemah
- b. Produksi, Produktivitas dan mutu tanaman pangan, hortikultura,

perkebunan

belum optimal

- c. Rendahnya pemanfaatan Teknologi dalam peningkatan produksi dan pengelolaan hasil pertanian dalam rangka agribisnis

#### **4.19. Bidang Kehutanan**

- a. Terdapatnya lahan kritis dan belum ditangani
- b. Pengembangan Hutan rakyat belum optimal

#### **4.20. Pariwisata**

- a. Belum adanya penataan lokasi Pariwisata

#### **4.21. Perdagangan**

- a. Belum adanya Pasar Desa
- b. Terbatasnya pemasaran produk unggulan dan industri kecil

menengah

#### **4.22. Bidang Keagamaan**

- a. Belum lengkapnya Sarana dan Prasarana Masjid / Mushola
- b. Peringatan Hari Besar Islam
- c. Pemberdayaan Guru Ngaji

#### **4.23. Bidang Keamanan**

- a. Belum ada Sarana Prasarana Poskamling
- b. Pemberdayaan Linmas
- c. Belum ada Penarangan Jalan Umum